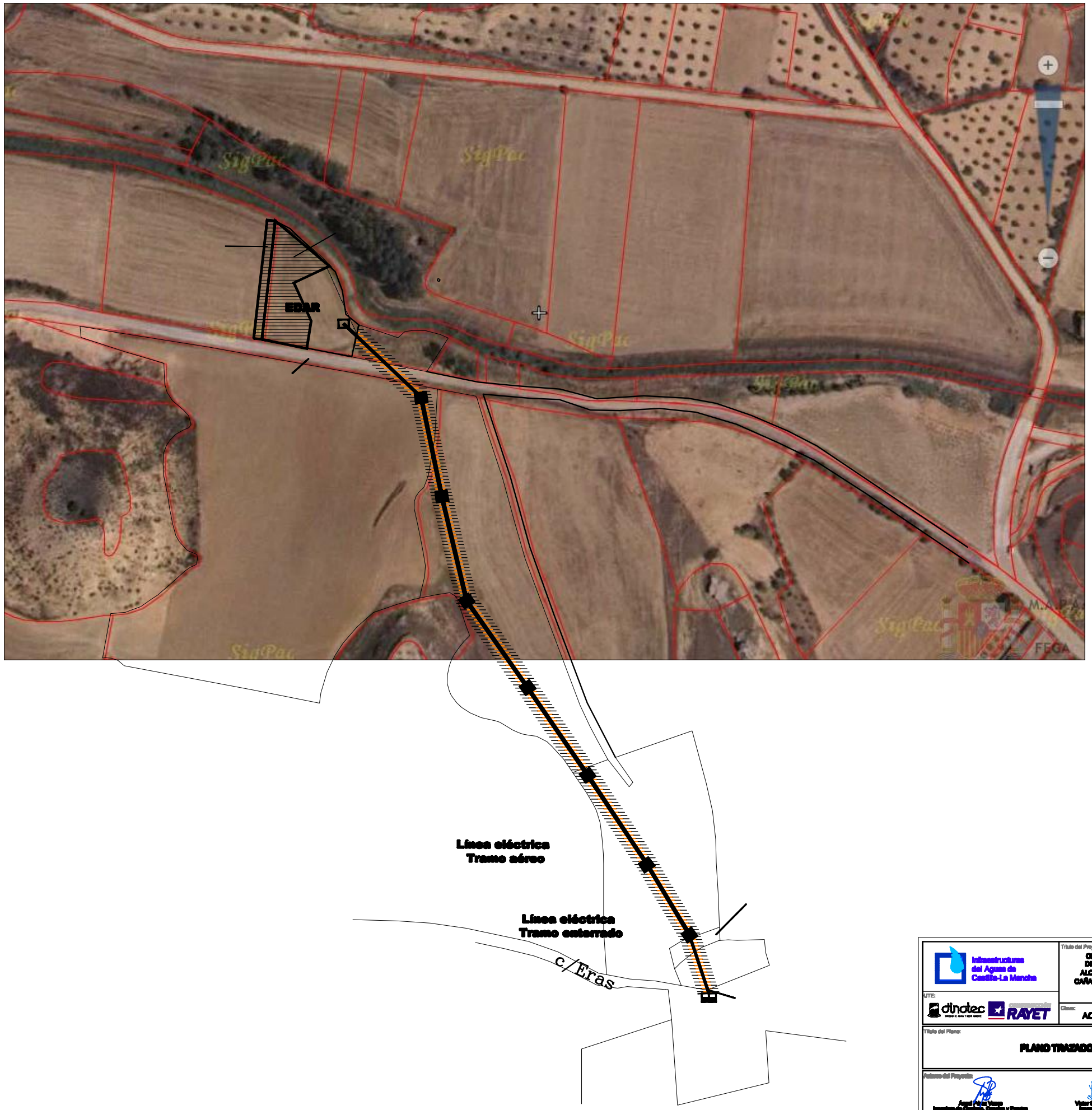

Infraestructuras del Agua de Castilla-La Mancha

UTE: dinotec RAYET

Título del Proyecto:

OBRAS DE CONSTRUCCIÓN DE UNAS ESTACIONES DEPURADORAS DE AGUAS RESIDUALES EN HUETE, ALCOHUATE, CANALEJAS DEL ARROYO, CAÑAVERAS, CAÑAVERUELAS, CASTEJON, TINAJAS, VILLALBA DEL REY, GARCINARRO Y BUENDIA (CUENCA)

-Proyecto Modificado Nº 3-

Clave: ACLM/01/CE/010/07

Localidad: CAÑAVERUELAS

Título del Plano:

PLANO TRAZADO LINEA ELECTRICA

Autores del Proyecto:

Angel Ruiz Vargas
Ingeniero de Caminos, Canales y Puertos

Víctor Gómez Gutiérrez
Ingeniero Industrial

Nº Obra: —

Fecha Rev.: Marzo-2010

Nº Rev.: 0

Director de UTE Adjudicataria:

Juan Carlos Hernandez Moreno
Gerente de la UTE

VºBº del Director de las Obras:

Eduardo López Alvarez
Ingeniero de Caminos, Canales Y Puertos

Soporte: A3

Escala: 1:1000

Nº plano: 1.1

1 DE 2